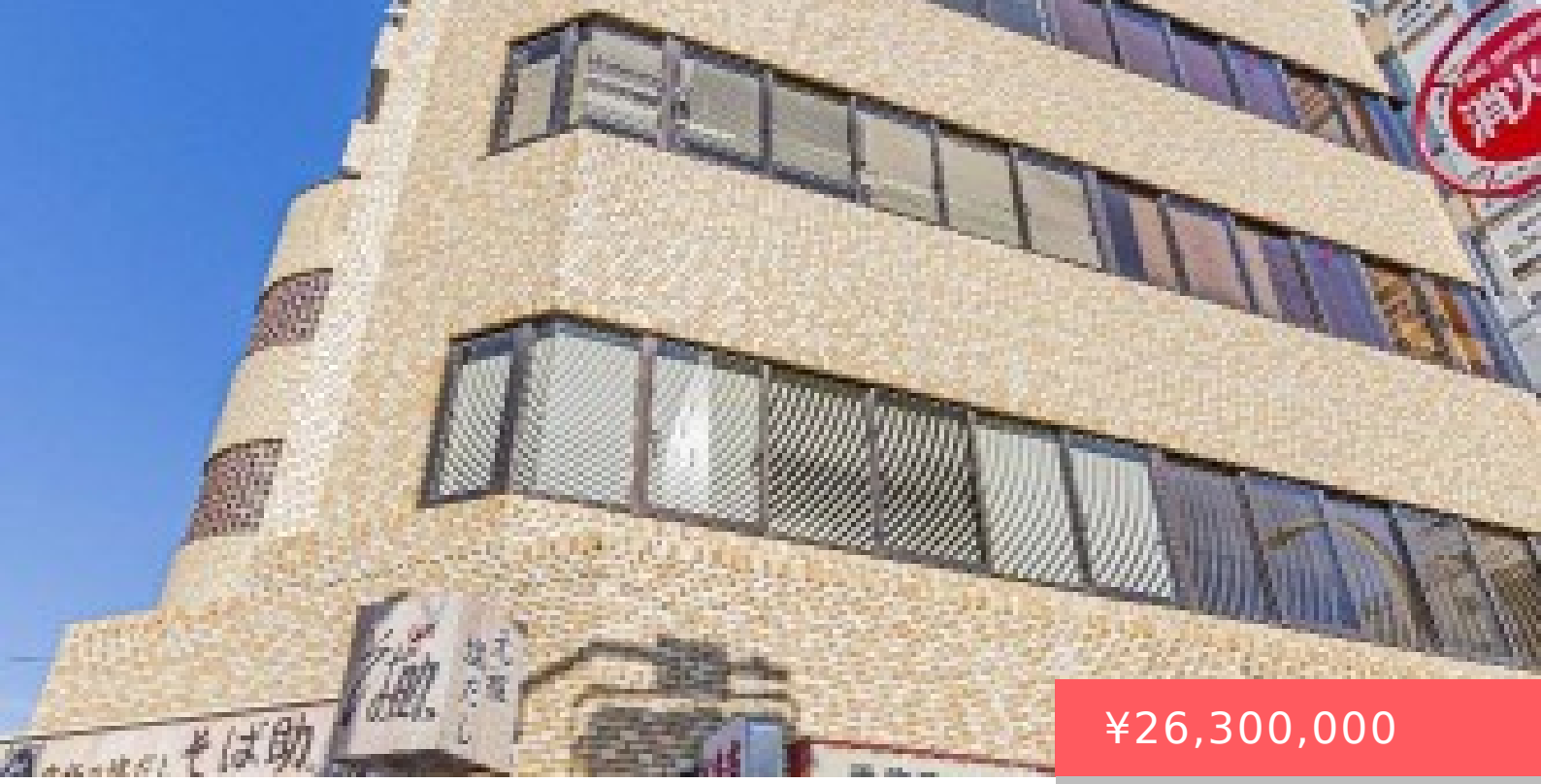

¥26,300,000

- 東京都台東區
- JR京浜東北・根岸線，JR山手線，東京地下鐵銀座線
- 銷售物件

ライオンズマンション上野松が谷 表面投報率**5.52%**

https://raku-jp.com

所在地 東京都台東区松が谷１ー４ー６ 交通 Ｊ [...]

Yasaki Inari Shrine
矢先稲荷神社
6 CHOME
6丁目
Kotobuki Yu
寿湯
1 CHOME
1丁目
Inaricho
稲荷町
463
2 CHOME
2丁目
Saemonbashi Dori St.
Magozo-Dori
Google
Map data ©2026
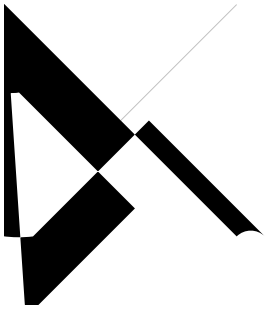
Floor Plans